

IPEM 37

Educación Tecnológica - Primer Año

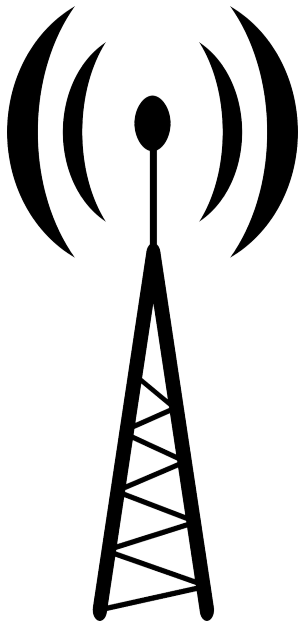

Aprovechamos la tecnología para trabajar cada uno en su hogar y, así, derrotar al virus.

Te propongo dos desafíos. Pero, como es la primera vez que lo hacemos de esta manera, serán muy sencillos.

Desafío 1

Recordando las definiciones que vimos en clase y tienes en la carpeta, trabajamos con ellas:

Artificial: “Se dice que algo es artificial cuando ha sido creado por el hombre”

Natural: “Algo es natural cuando pertenece al reino de la naturaleza”

Lo que tienes que hacer es observar a tu alrededor (puede ser dentro de tu casa o en el patio, recuerda que no es conveniente salir de tu hogar) y elaborar dos listas de cosas. La primera lista es con objetos artificiales que veas en tu casa. La segunda es sobre cosas que pertenezcan al reino de la naturaleza. Debes completar veinte cosas u objetos de cada una de ellas. ¿Comenzamos? Te ayudo con algunas de ejemplo:

| Artificiales: | Naturales: |
|----------------------|-------------------|
| 1. Mesa | 1. Tierra |
| 2. Techo | 2. Cielo |
| 3. Inodoro | 3. Yuyos |
| 4. Maceta | 4. Flor |
| 5. ... | 5. ... |

Si alguna de las cosas que piensas poner en la lista te genera dudas (si va en artificial o natural) discútelo con alguien que te pueda ayudar en tu hogar. Luego las comentaremos en una próxima actividad.

¡Animo a trabajar!

Desafío 2

Si ya cumpliste la tarea anterior entonces ¡Acabas de superar el segundo desafío también!
¡Felicitaciones!

El segundo desafío se trataba de utilizar la tecnología para poder aprender en casa. Así que ya hemos cumplido. ¡Muy bien!

Aquí terminamos por ahora. Espera nuevos desafíos para que ganemos la batalla de aprender en el hogar mientras derrotamos el virus. Por mi parte, sigo viajando en la máquina del tiempo para buscar nuevas aventuras.

Te saluda con afecto tu profe Germán. Estamos en contacto. ;)